

Bildrebusjakten februari 2021

Lidingö Nyheter

Bildrebusjakten fortsätter. Varje månad presenteras nya bildrebusar. Denna månad är temat **nattbilder**. Här gäller det att lista ut var bilderna är tagna, trots att det ser mörkt ut... Svara med adress, eller vilket hus bilden föreställer. Alla hus är mer eller mindre offentliga utom ett. Och mycket riktigt, det är tolv stycken gåtor denna månad.

Du deltar genom att svara på frågorna, skicka in formuläret som finns på Lidingö Nyheter's hemsida och betala in **99 kr på Swish nr**

123 253 55 99 och skriv ditt namn och epostadress. Senast den 28 februari vill vi ha ditt svar. Om flera har fått alla rätt skickar vi dessa en utslagsfråga. Därefter presenteras vinnaren och de rätta svaren i tidningen. Nästa tävling kommer den 1 mars.

Första pris är **en presentcheck från en Lidingöbutik, värd minst 1000 kr** denna månad. Dessutom lottar vi ut tio stycken kåseriböcker av Inger Grimlund bland de deltagande bidragen.

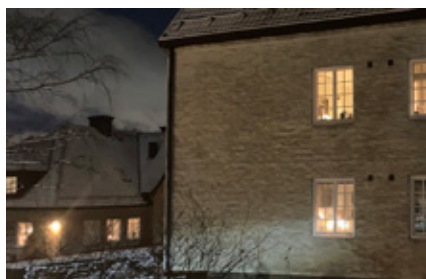

1. Var kan detta vara? Svara med vad husen kallas, ett domestiskt ord i bestämd form, singularis.

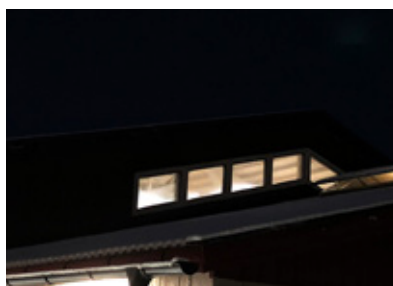

2. Märkliga fönster, eller hur? Var finns dem? Svara med vad man kallar huset.

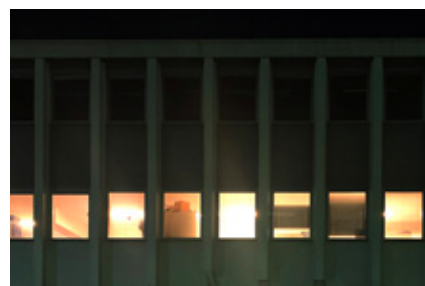

3. Inte så långt därifrån finns dessa fönster. Här inne finns sånt som du får nästan varje dag. Vilken verksamhet finns här?

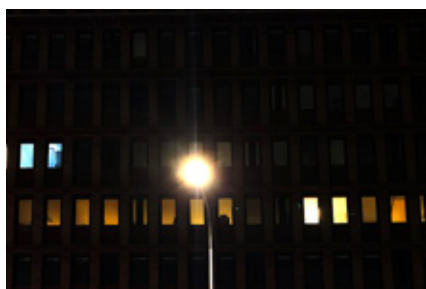

4. Här var det mörkt. Men du har säkert passerat huset många gånger när du kommer till Lidingö. Vägens namn, tack!



5. Vilken söt liten stuga! Men var? Svara med namnet på den långa vägen som går i en kurva just här till vänster.

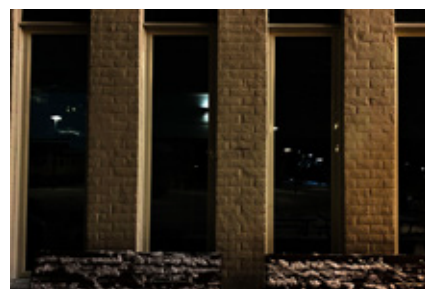

6. Namnet på huset eller verksamheten som finns här, tack. Förr var namnet som ett område, numera ett namn.

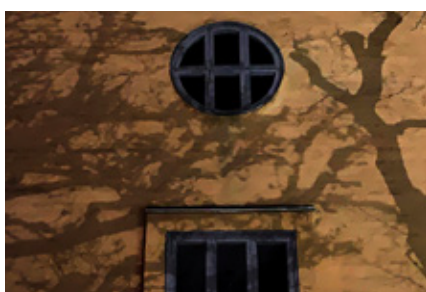

7. Åh Herre Gud! Det blir bara svårare och svårare, eller? Vi söker byggnadens namn.



8. Här skulle man vilja bo! Har du svaret på vad huset kallas? Ja, det har du.



9. Oj, det här ser nästan likadant ut. Men det är det inte. Såna här hus finns i alla städer.

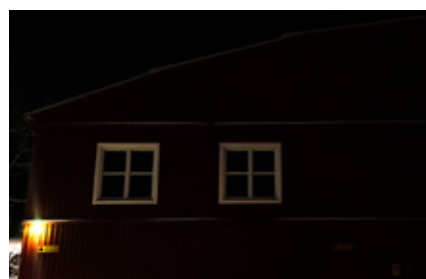

10. Ett nyare hus som besöks av många dagtid.

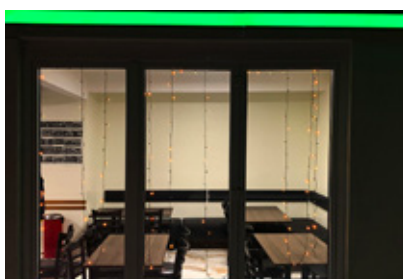

11. Namnet på denna verksamhet anknyter till Lidingö Nyheter. Vad heter företaget som huserar här?



12. Detta fönster har du säkert passerat, utan att tänka på. Här räcker det om du kan svara vilket område på Lidingö det ligger.

Vill du bidra med en fråga? Skicka in din bild (och facit) så kan du vara med och skapa nästa månads rebusjakt: info@lidingonyheter.se
Bildrebusjakten är ett samarbete mellan Lidingö Nyheter och Hembygdsföreningen på Lidingö. Fotograf: Andreas Lindberg.